Canton de Captieux: Guy Agut (06.70.60.48.65 - agut.guy@orange.fr) **Canton de Grignols:** Patrick
Canton de Villandraut : Corinne Pallini (06.77.78.43.01 - corinnepallini@gmail.com) **Canton de Saint-Symphorien:** Ant

VILLANDRAUT

Programme pléthorique pour les journées du patrimoine

Parmi les Incontournables, le château de Villandraut...

Villandraut.
L'association Adichats organise les journées du patrimoine sur trois sites, le château de Villandraut, le jardin médiéval de la maison Labat et le château de Budos. Tout au long du week-end, de nombreuses actions seront mises en place pour mettre en valeur le thème patrimoine culturel, patrimoine naturel. Le public pourra ainsi profiter de visites guidées, de dégustations de miel et de vins, lectures de contes, expositions, ... et encore bien d'autres choses à découvrir.
Le château sera ouvert en continu, de 10h à 19h pour des visites libres gratuites et des visites guidées à 2€. Des animations vous y attendent comme un jeu de l'oie sur le patrimoine à faire en famille, des lectures de contes de 15h30 à 17h30, ainsi qu'une rencontre avec un apiculteur local qui vous proposera des dégustations de miel. Enfin, vous pourrez profiter lors de ce week-end, des deux derniers jours de l'exposition d'art contemporain Clem'en teinte.
Vous pourrez visiter le jardin médiéval de la Maison Labat tout au long de ces deux journées, et des visites guidées vous seront proposées à 11h, 15h et 17h et seront couplées à un atelier de fabrication de bonbons à base de plantes. (2€)
En continu, vous pourrez également découvrir une exposition sur L'agriculture au Moyen-âge. Pour clôturer la journée du samedi, balade nocturne à 21h sur les contes et légendes au cœur du jardin (2€).
Le château de Budos ouvre ses portes de 14h à 19h pour des visites libres gratuites ainsi que pour des visites guidées (2€). Une dégustation de vin du château sera proposée de 14h30 à 16h, et après avoir régalé vos papilles, vous pourrez tout savoir sur la vigne et le vin au Moyen-âge grâce à une exposition.
Contact : Association Adichats 05.56.25.87.57

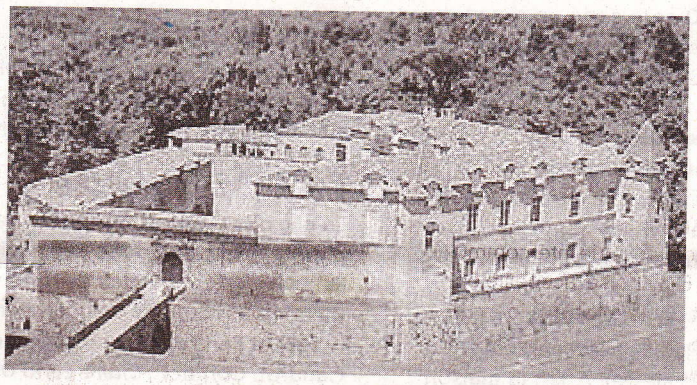

... celui de Cazeneuve... (PHOTOS DR)

... et le jardin de la maison Labat.

Préchac
Au château de Cazeneuve, visite libre du parc de 10 à 19h) ou visite guidée. Exposition et démonstration d'anciens outils et machines agricoles, atelier de fabrication de cordes, moulin à farine, promenade en charrette, aire de pique-nique. Tarif: 9€, gratuit jusqu'à 18 ans. Renseignements au : 05.56.25.48.16. www.chateaudecazeneuve.com.
A l'église St Pierre-es-Liens, visite libre, samedi de 10-18h et dimanche de 10-19h. Visite guidée. Exposition de peintures et ateliers d'art. Tarif : 1€ (adultes).
Contact: 05.56.65.28.18.
Noaillan
A l'église St Louis, visite libre samedi et dimanche de 9 à 19h.
Contact: 05.56.76.14.46.

CAPTIEUX

La rentrée de l'école de rugby

L'école de rugby a repris son activité le samedi 6 sep-

B
05 5

LE T
Des
dan

Les cigognes

Le diman
grands
arrêtés au
Perchées,
toit du châ
commune,
gognes s'e

LOUC
Port
aux